Plantillas de cartas a clientes

Keyloop Autoline

ES / Producto /

Fecha: 01/09/2021

Versión: 1.1

keyloop™

1 Declinación de Responsabilidad

La información que aparece en la presente publicación ha sido facilitada por Keyloop, empresa que pertenece al grupo Keyloop. La empresa no garantiza su precisión, integridad y permanencia indefinida y no se hace responsable del resultado del uso de dicha información, que no es prueba de garantía de ninguna forma, explícita o implícita, del uso empresarial, comercial y de cualquier otro tipo que se realice de la presente publicación. En ningún caso Keyloop o cualquiera de sus empresas, filiales, socios comerciales, agentes o empleados serán responsables de cualquier decisión o iniciativa que se haya tomado en relación con la información contenida en esta publicación y que resultara en daños, ya sea de forma directa, indirecta, accidental, intencionada o especial. Tampoco se responsabilizarán de la pérdida de ingresos, beneficios o datos incluso si se pusiera en conocimiento de la empresa. Nada en la presente declinación de responsabilidad podrá excluir o limitar la responsabilidad de Keyloop para aquella responsabilidad que no pueda ser excluida o limitada de acuerdo con la legislación en vigor.

Keyloop se reserva el derecho a modificar el contenido de la presente publicación en cualquier momento y sin previo aviso. Queda totalmente prohibida la reproducción, transmisión, trascripción, el almacenamiento o la traducción a cualquier idioma o lenguaje informático de la presente publicación sin el consentimiento previo y por escrito de Keyloop.

© 2021 Keyloop. Todos los derechos reservados

2 Tabla de contenidos

1 Declinación de Responsabilidad 1
2 Tabla de contenidos 2
3 Control de versiones 3
4 Procedimiento 4
4.1 Las plantillas maestras 5
4.2 Copiar de una plantilla 5
4.3 Probar la impresión de la carta 5
4.4 Ingresar el texto 6
4.5 Imprimir la carta 6

El contenido de esta publicación está sujeto a la declinación de responsabilidad que se encuentra en www.keyloop.com/disclaimer.© 2021 Keyloop. Todos los derechos reservados. V1.0 Date: 05.04.2021

3 Control de versiones

Versión	Fecha	Modificado por	Resumen de modificaciones
1.0	27/09/2017	s/n	Versión inicial
1.1	19/07/2021	ccv	Cambio de formato...

El contenido de esta publicación está sujeto a la declinación de responsabilidad que se encuentra en www.keyloop.com/disclaimer.© 2021 Keyloop. Todos los derechos reservados. V1.0 Date: 05.04.2021

4 Procedimiento

Las plantillas de cartas a clientes permiten al usuario enviar cartas para el registro cargado en CRM. Estas se encuentran en **CRM – Informes y Consultas – Formatos cartas Clientes**

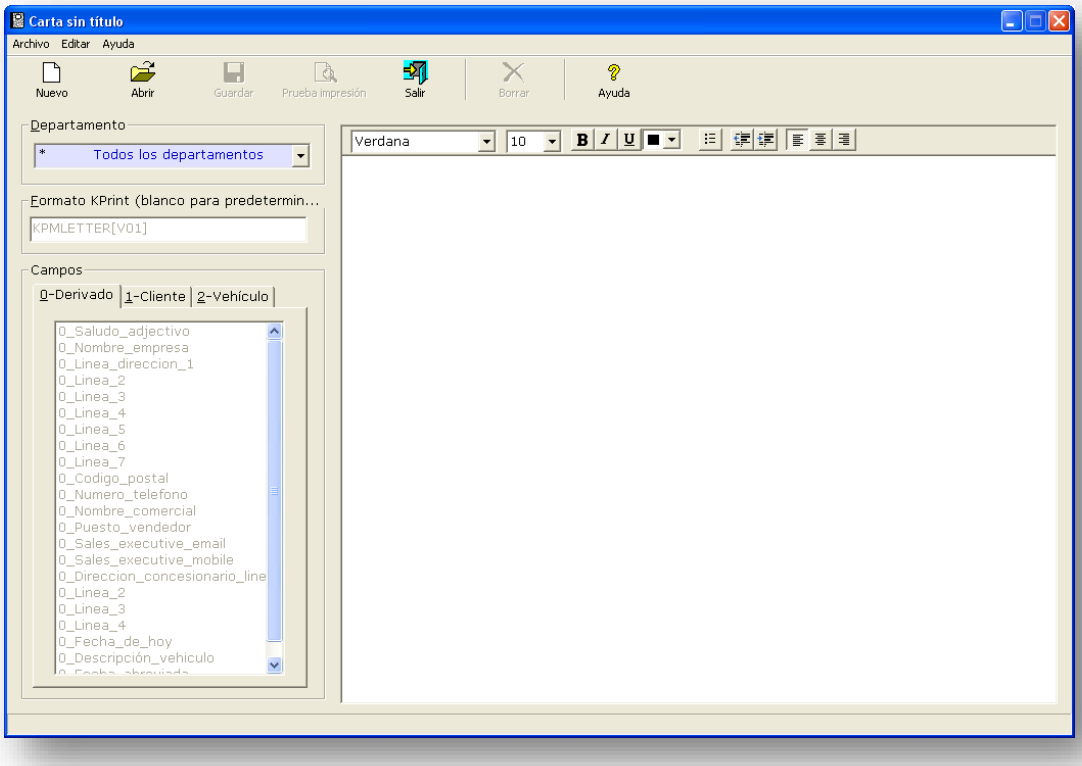

Nota: Las cartas pueden imprimirse mediante la impresora predeterminada o si es necesario, enviarlas a la impresora configurada en Autoline. Si esta última es elegida, debe existir una forma en el servidor de Kprint para que se produzca la carta en este proceso.

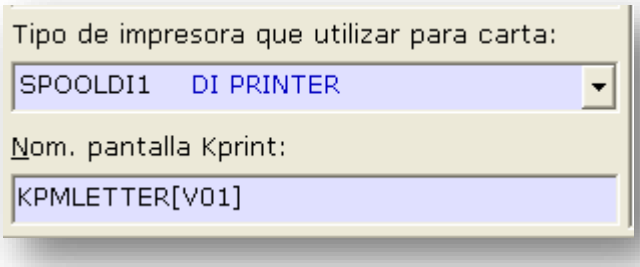

El contenido de esta publicación está sujeto a la declinación de responsabilidad que se encuentra en www.keyloop.com/disclaimer.© 2021 Keyloop. Todos los derechos reservados. V1.0 Date: 05.04.2021

4.1 Las plantillas maestras

Para ver / editar una plantilla existente, elige el icono Abrir

de la barra de herramientas, y selecciona la plantilla apropiada.

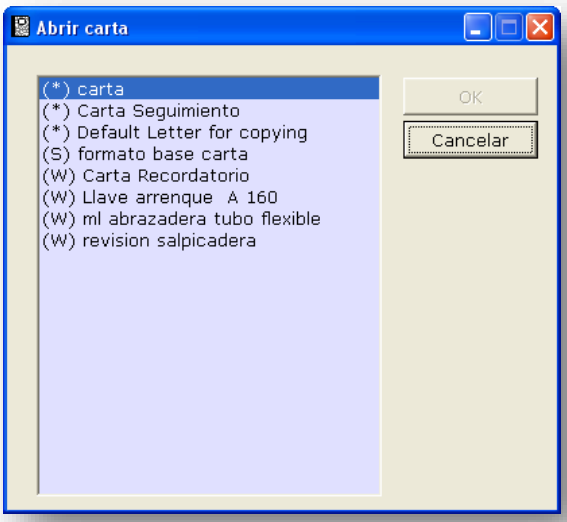

4.2 Copiar de una plantilla

Para copiar de una plantilla existente, en la plantilla predeterminada de carta, de la barra de herramientas, elige *Archivo – Guardar como*.

Se presentará un cuadro para ingresar el nombre del archivo y la descripción de esta carta. No puedes tener dos nombres iguales de archivo. Elige OK para guardar, observa que la descripción ha cambiado en la parte superior de la pantalla.

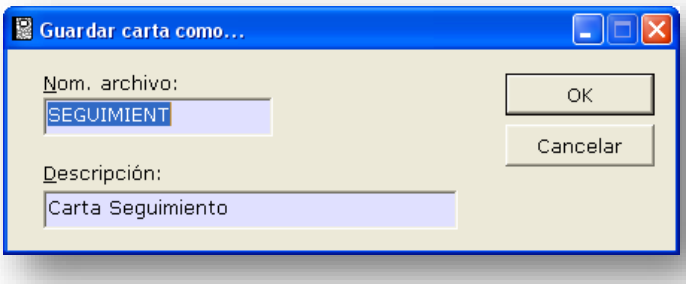

4.3 Probar la impresión de la carta

Existe una opción para probar la impresión de la plantilla de la carta para cliente. En la barra de herramientas aparece un icono *Prueba de impresión*, y éste permitirá al usuario realizar la prueba.

El contenido de esta publicación está sujeto a la declinación de responsabilidad que se encuentra en www.keyloop.com/disclaimer.© 2021 Keyloop. Todos los derechos reservados. V1.0 Date: 05.04.2021

4.4 Ingresar el texto

Ubica el cursor en la pantalla blanca donde el texto comenzará. Teclea el texto que desees incluir en la carta.

Para mezclar la información en la posición deseada de la carta, ubica el cursor y selecciona el campo deseado de uno de las siguientes tres carpetas:

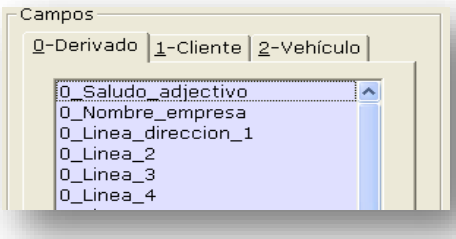

Haz doble clic en el nombre del campo requerido. Esto insertará el campo en la carta.

Cuando la carta esté completa, elige el icono Guardar y selecciona Salir para regresar al menú de reportes y consultas.

4.5 Imprimir la carta

La carta se imprime en el registro del cliente. Dentro del registro del cliente, selecciona el icono *Cartas* 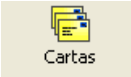

de la barra de herramientas

Utilizando la selección en forma de árbol en la zona izquierda de la pantalla, selecciona el departamento relevante desde el cual se enviará la carta, y después elige la carta a enviar.

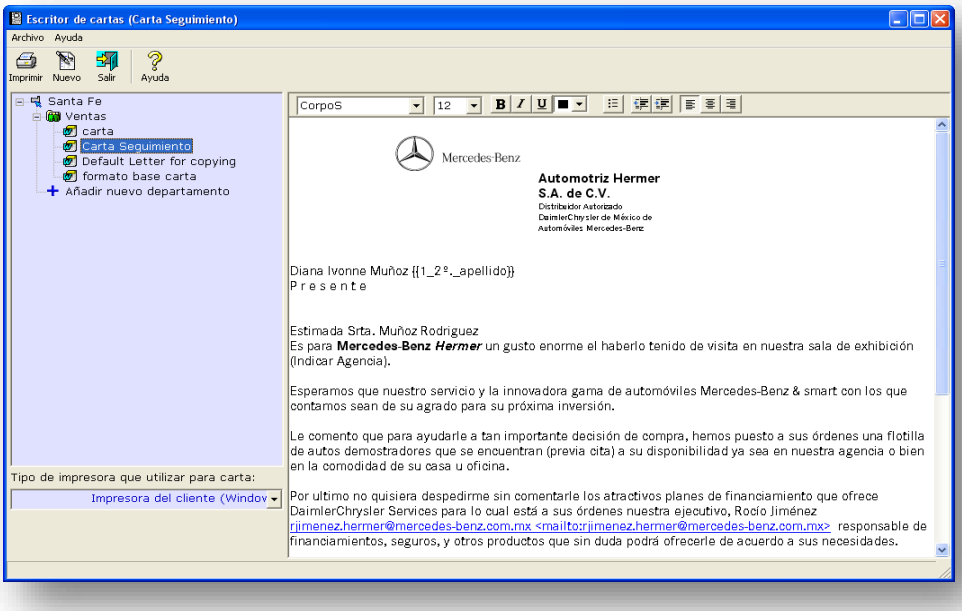

El contenido de esta publicación está sujeto a la declinación de responsabilidad que se encuentra en www.keyloop.com/disclaimer.© 2021 Keyloop. Todos los derechos reservados. V1.0 Date: 05.04.2021

Aquí podrás ver la carta combinada con los datos de la dirección del cliente, así como otros datos. También puedes cambiar o agregar texto antes de imprimirla carta, pero no se te permitirá combinar otros datos en la misma.

Una vez que estás satisfecho con la carta, necesitas decidir dónde la imprimirás. Al pie de la pantalla está el tipo de impresora, selecciona la que desees.

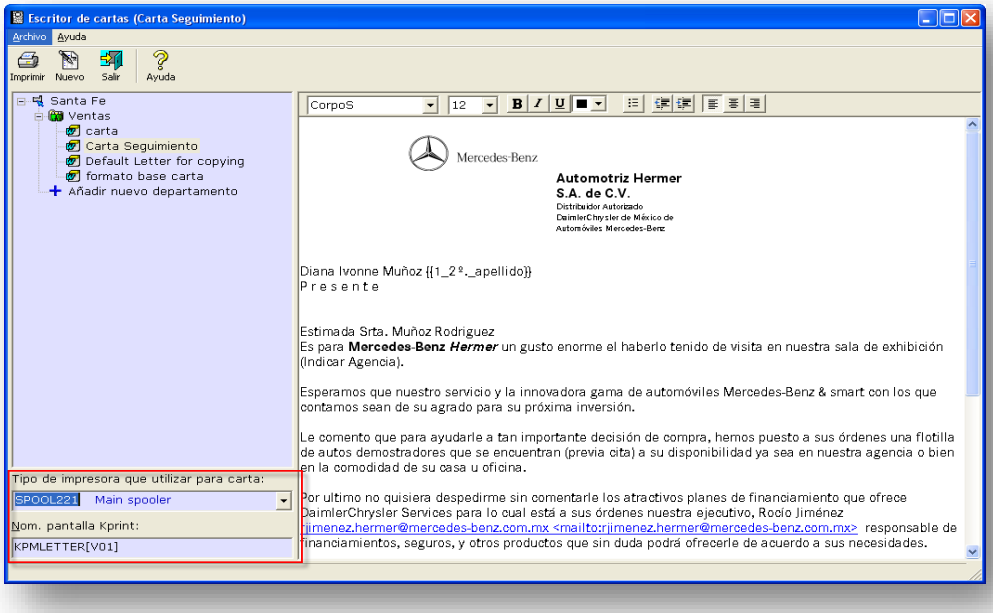

Selecciona el icono *imprimir*

de la barra de herramientas.

Nota: el nombre y título del ejecutivo de ventas que pueden imprimirse depende del centro de costos seleccionado antes de imprimir. También la dirección mostrada dependerá de la clave elegida, ‘2’ para domicilio particular y ’3’ para domicilio del trabajo.

Una vez que se imprima la carta, se presentará la pantalla de CONTACTO en blanco. Puedes desear crear una línea de historia de contactos para registrar el hecho de que has enviado esta carta.

La selección de todos los campos crea una línea en la historia que selecciona el código del contacto para la carta. Si se crea un contacto, se almacenará una copia de la carta impresa, y ésta podrá reimprimirse en el futuro.

El contenido de esta publicación está sujeto a la declinación de responsabilidad que se encuentra en www.keyloop.com/disclaimer.© 2021 Keyloop. Todos los derechos reservados. V1.0 Date: 05.04.2021